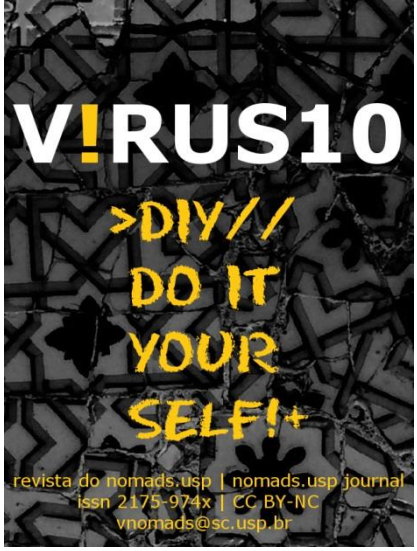

LIBERTE SEUS SONHOS
Gente – Interação – Inspiração.
Gabriele Valente

Como citar esse texto: VALENTE, G. Liberte seus sonhos: gente - interação - inspiração. **V!RUS**, São Carlos, n. 10. [online] Disponível em: < http://www.nomads.usp.br/virus/virus10/?sec=5#sect54 >. Acesso em: dd mm. aaaa.

Gabriele Valente é educadora física, empreendedora social e idealizadora do movimento Liberte seus Sonhos. Estuda processos educacionais transformadores, intervenções urbanas, cinema, jogos cooperativos, reciclagem, educação livre, empoderamento comunitário.

Palavras-chaves: V!10, *Do It Yourself*, espaço público, arte urbana, interação.

A arte traz consigo o poder de revitalizar aspectos humanos e espaciais, e é capaz de exprimir, numa obra, a vida ou facetas dela. Essa revitalização tem o potencial de provocar fagulhas de reflexão e ação, que geram e gestam posicionamentos, formas, estilos de vida e, em última instância, mudanças importantes na cultura.

Diante de uma obra artística urbana, os indivíduos que ali vivem ou que por ali passam se afetam, "sofrem" o impacto surpreendente da arte. Isso ressignifica as relações entre eles e a cidade, promovendo um sentimento de comunidade, valorização do micro (as manifestações locais), além de desautomatizar a percepção dos transeuntes.

O Liberte seus Sonhos é uma intervenção urbana de arte relacional que convida a comunidade a compartilhar seus sonhos. Convida os sentidos e a experiência de ser/estar a habitar um espaço de criação e reflexão onde os sonhos encontram solo fértil para florescer. Tendo se constituído como um movimento orgânico, coletivo e interdisciplinar, organiza-se de forma colaborativa e independente, engajando diversos artistas e interessados em fazer arte em conjunto.

(https://www.youtube.com/watch?v=zX1yC5GfwAQ)
Vídeo 1: Liberte Seus Sonhos. Fonte: G. Valente.

Escrevemos abaixo um passo-a-passo para quem quiser fazer um mural Liberte seus Sonhos na sua cidade. Mais informações sobre o projeto: https://www.facebook.com/LiberteSeusSonhos e http://liberteseussonhos.art.br/

V!RUS 10
>DIY//DO IT YOURSELF!+
revista do nomads.usp | nomads.usp journal
issn 2175-974x | CC BY-NC
www.nomads.usp.br/virus| vnomads@sc.usp.br

Liberte seus sonhos, passo-a-passo

1) JUNTE 3 SONHADORES

* Você é um deles, não se esqueça;

* Você + \o/ + \o/ = é o mínimo para começar.

2) ESCOLHA O LOCAL DA LIBERTAÇÃO (Liberta + Ação)

* É importante que, pelo menos, um dos sonhadores conheça bem o local e o entorno;

* Local onde circula mais gente é mais legal!

* Um muro liso com uma cor uniforme facilita a vida;

* É interessante ter um ponto de energia próximo, e que você possa usar;

* Note se existe espaço suficiente para realizar atividades paralelas no dia da intervenção.

3) BUSQUE ARTISTAS LOCAIS

* Com certeza, você deve ter um amigo, um vizinho ou um conhecido que mande bem em alguma arte, mas você ainda não sabe. Vá atrás deles! Descubra! Chame! Você consegue!

* Faça uma chamada nas redes sociais.

4) LISTE OS RECURSOS NECESSÁRIOS

* Faça uma lista do que vai precisar (visite a página: "O que você vai precisar" para uma lista completa de materiais e recursos básicos que a gente sugere);

* Faça um orçamento de todos os materiais na sua cidade.

5) ESCOLHA DATA E HORA

* Fique atento à previsão do tempo.

6) CRIE UM MÉTODO DE DIVULGAÇÃO DO EVENTO

* Sugestões:

- Evento Facebook

- Panfleto

V!RUS 10
>DIY//DO IT YOURSELF!+
revista do nomads.usp | nomads.usp journal
issn 2175-974x | CC BY-NC
www.nomads.usp.br/virus| vnomads@sc.usp.br

- Jornal

- Rádio

- Telefonemas

- Cartinhas

- Pombo correio

- Faça um release (*como fazer um release) e contate assessores de imprensa. Sair na mídia é legal!!!

7) MOBILIZE PARCEIROS E PATROCINADORES

* Na vizinhança

* Na família

* Nas redes sociais

* ...

8) COM MATERIAL COMPRADO E A EQUIPE ORGANIZADA, É HORA DE IR PARA O MURO

* É ideal que o muro esteja liso e com uma cor uniforme de fundo.

9) FAÇA ACONTECER

10) NÃO SE ESQUEÇA DE :

* Registrar: foto e video;

* Comunicar tudo o que acontece;

* Compartilhar a transformação realizada.

11) ENCONTRE CUIDADORES PARA MANTER O ESPAÇO VIVO

* Cuidadores são:

- pessoas que morem perto do local;

- pessoas que mantenham uma quantidade de giz de quadro junto à parede;

- pessoas que limpem o mural quando ele estiver muito escrito;

- pessoas que compartilhem os sonhos libertados com a rede de sonhadores;

* Leia nossas dicas na página: “Como manter e tornar vivo”.

V!RUS 10
>DIY//DO IT YOURSELF!+
revista do nomads.usp | nomads.usp journal
issn 2175-974x | CC BY-NC
www.nomads.usp.br/virus| vnomads@sc.usp.br

12) DIVIRTAM-SE !!!

* Esse permeia todos os outros.

Fig. 1 a 5: Imagens de eventos liberte seu sonhos Fonte: G. Valente.

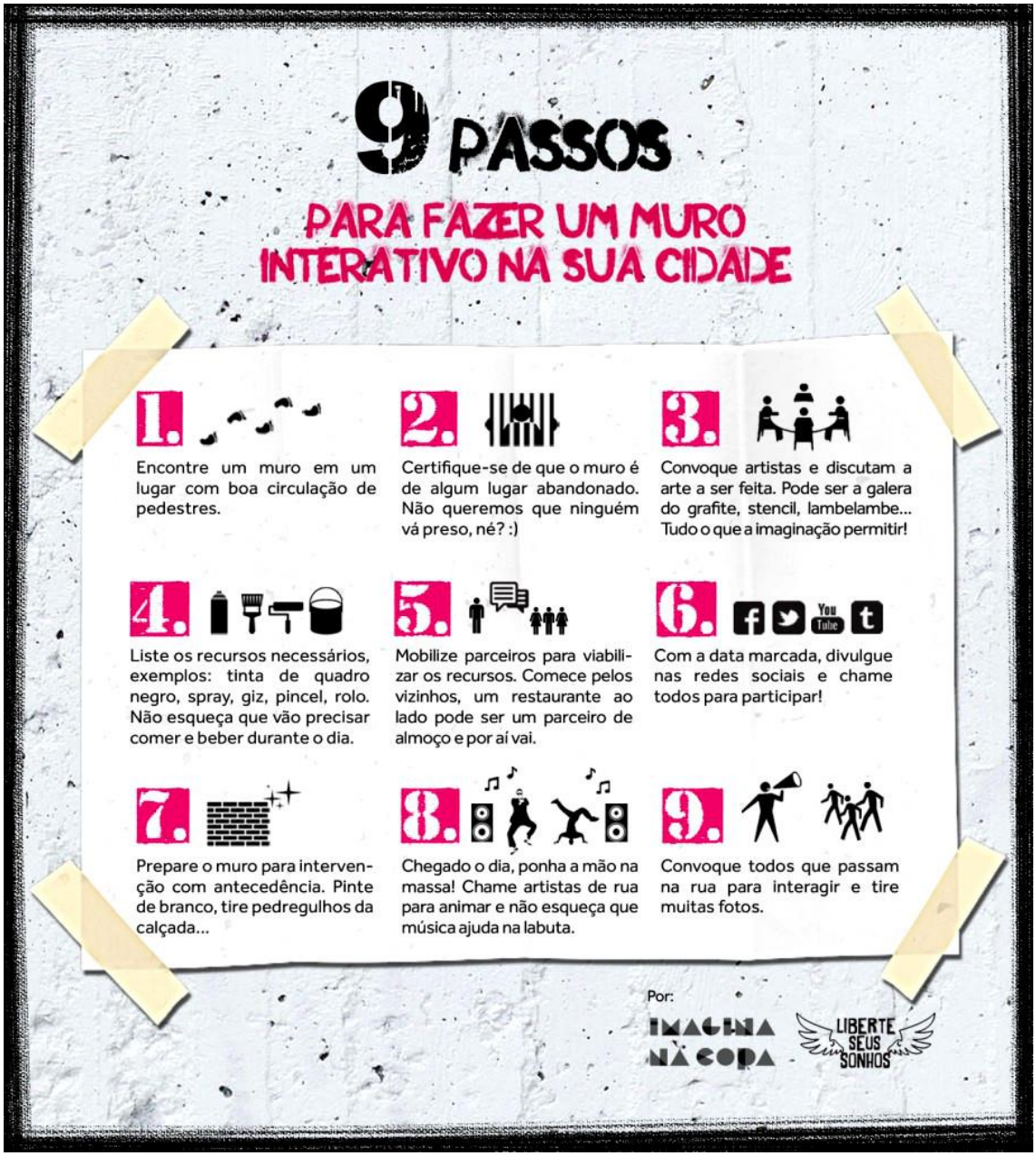

V!RUS 10
>DIY//DO IT YOURSELF!+
revista do nomads.usp | nomads.usp journal
issn 2175-974x | CC BY-NC
www.nomads.usp.br/virus| vnomads@sc.usp.br

V!RUS 10
>DIY//DO IT YOURSELF!+
revista do nomads.usp | nomads.usp journal
issn 2175-974x | CC BY-NC
www.nomads.usp.br/virus| vnomads@sc.usp.br